



Nel corso del Seminario saranno presentate alcune prospettive teoriche di riferimento per la realizzazione del Progetto "Fiabe in Pediatria".

Seguirà una sessione dedicata al monitoraggio dello stato dell'arte del progetto stesso.



L'incontro è aperto a tutti gli operatori coinvolti nel progetto; ad altri professionisti socio-sanitari interessati; ai laureandi dei Corsi di Laurea in Educazione Professionale, Scienze dell'Educazione, Psicologia ed Infermieristica; ai dottorandi interessati.



RESPONSABILE  
SCIENTIFICO  
Dott.ssa Natascia Bobbo

COORDINATORI EDUCATIVI  
DEL PROGETTO  
Dott.ssa Alice Trevisan  
Dott.ssa Susy Comunian

SEGRETERIA  
SCIENTIFICA  
Dott.ssa Silvia Lazzaro



SI RICHIEDE L'ISCRIZIONE  
AL SEMINARIO ENTRO IL  
24.02.2015, TRAMITE E-MAIL  
DA INVIARE AL SEGUENTE  
INDIRIZZO:

[lazzaro.silvia@gmail.com](mailto:lazzaro.silvia@gmail.com)



DIPARTIMENTO DI  
FILOSOFIA, SOCIOLOGIA,  
PEDAGOGIA  
e PSICOLOGIA  
APPLICATA (FISPPA)



UNIVERSITÀ  
DEGLI STUDI  
DI PADOVA

## Seminario di Studio

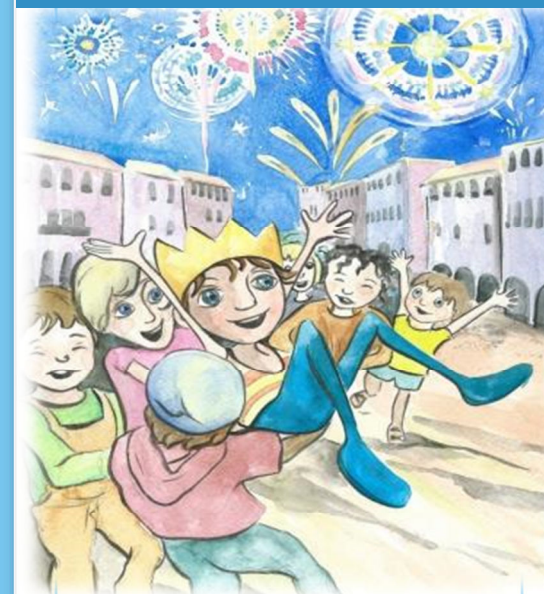

*Progetto  
"Fiabe in Pediatria"  
Prospettive teoriche e  
monitoraggio del progetto di  
ricerca*

**27 febbraio 2015 ore 15.00  
Sala delle Edicole  
Piazza Capitaniato  
Padova**



## Programma

15.00 Registrazione dei partecipanti

15.30 Apertura dei lavori – Relazione introduttiva: “Educazione nell’infanzia e nell’adolescenza: il ruolo educativo degli insegnanti in ospedale” *Giuseppe Milan*

15.50 “L’esperienza di malattia nell’infanzia e nell’adolescenza: Medicina Narrativa e *Story-telling* quali strumenti per aiutare il minore a comprendere ed esprimere la sua esperienza vissuta e facilitare in lui una risposta di resilienza” *Natascia Bobbo*

16.20 “Potenzialità della fiaba e del racconto di fantasia quali mediatori della relazione educativa. Le origini di un progetto educativo e di ricerca: Bruno Bettelheim e Dorothy, protagonista del Mago di Oz” *Alice Trevisan*

16.40 “L’adolescente con malattia cronica: la scrittura e la narrazione quali strategie di interpretazione ed espressione del sé in formazione” *Susy Comunian*

17.00 “L’importanza della rigosità di un percorso di ricerca nell’attività educativa in ospedale: la verifica di efficacia di uno strumento educativo quale premessa alla sua implementazione” *Silvia Lazzaro*

17.15 – 17.30 Coffee break

17.30 Coordinamento progetto “Fiabe in pediatria”

18.30 Chiusura dei lavori

## Relatori

### **Natascia Bobbo**

Ricercatore in Pedagogia generale e sociale  
(Dipartimento FISPPA; Università degli Studi di Padova)

### **Giuseppe Milan**

Professore ordinario di Pedagogia interculturale e sociale  
(Dipartimento FISPPA; Università degli Studi di Padova)

### **Alice Trevisan**

Educatore professionale  
(A. ULSS 15 - U.O.S. Disabilità – Servizio integrazione scolastica e sociale disabili)

### **Susy Comunian**

Educatore professionale  
(Servizio “Gioco e Benessere” - Dipartimento della Salute della Donna e del Bambino – Clinica Pediatrica di Padova)

### **Silvia Lazzaro**

Educatore professionale  
Ph. Dr. student in Scienze Pedagogiche, dell’Educazione e della Formazione  
(Dipartimento FISPPA; Università degli Studi di Padova)